

Ansicht

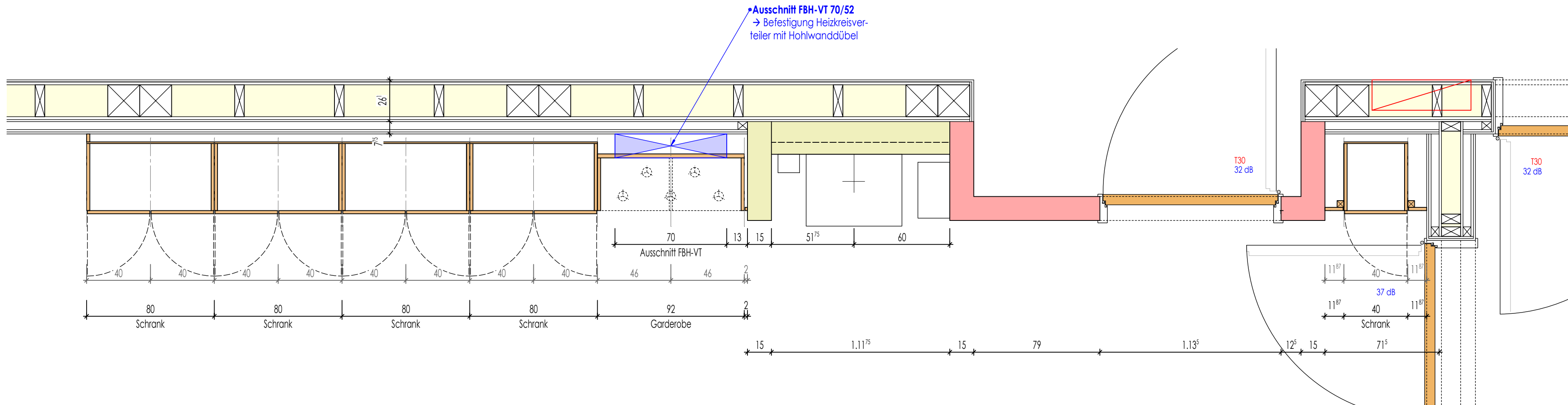

Grundriss

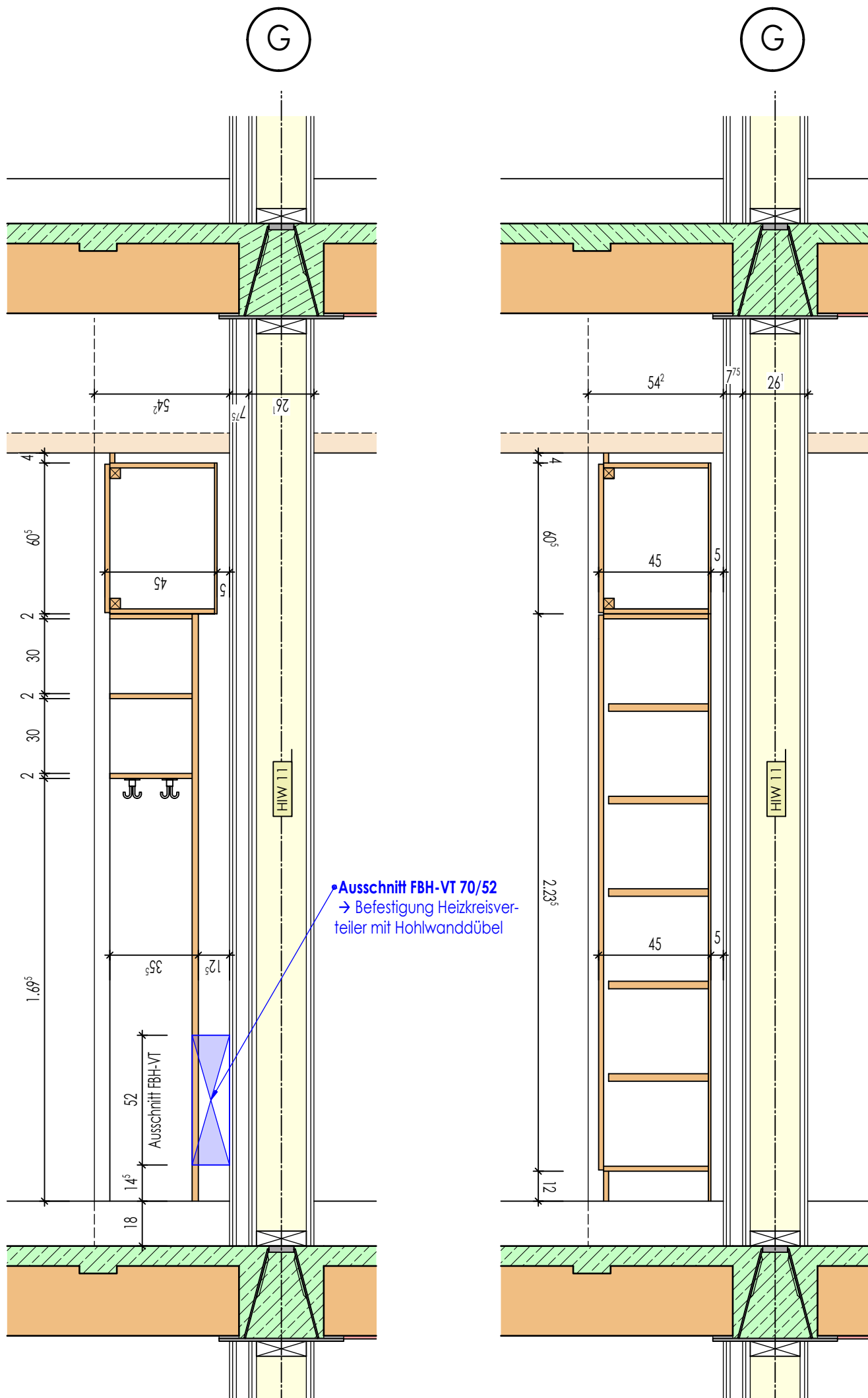

Schnitt - Garderobe

Schnitt - Schrank

LEGENDE:

- RFB. = ROHFUSSBODEN
- FFB. = FERTIGFUSSBODEN
- ROK. = ROHFUSSBODENOVERKANTE
- FOK. = FERTIGFUSSBODENOVERKANTE
- WD = WANDDURCHBRUCH
- DD = DECKENDURCHBRUCH
- BD = BODENDURCHBRUCH
- KLb = KERNLOCHBOHRUNG
- WS = WANDSCHLITZ
- OK. = OBERKANTE
- UK. = UNTERKANTE
- u. = UNTER
- Ü. = ÜBER
- BR = BRÜSTUNG
- ST = STURZ
- H = HEIZUNG
- L = LÜFTUNG
- S = SANITÄR
- ELT = ELEKTRO
- HK = HEIZKÖRPER
- RR = REGENFALLROHR

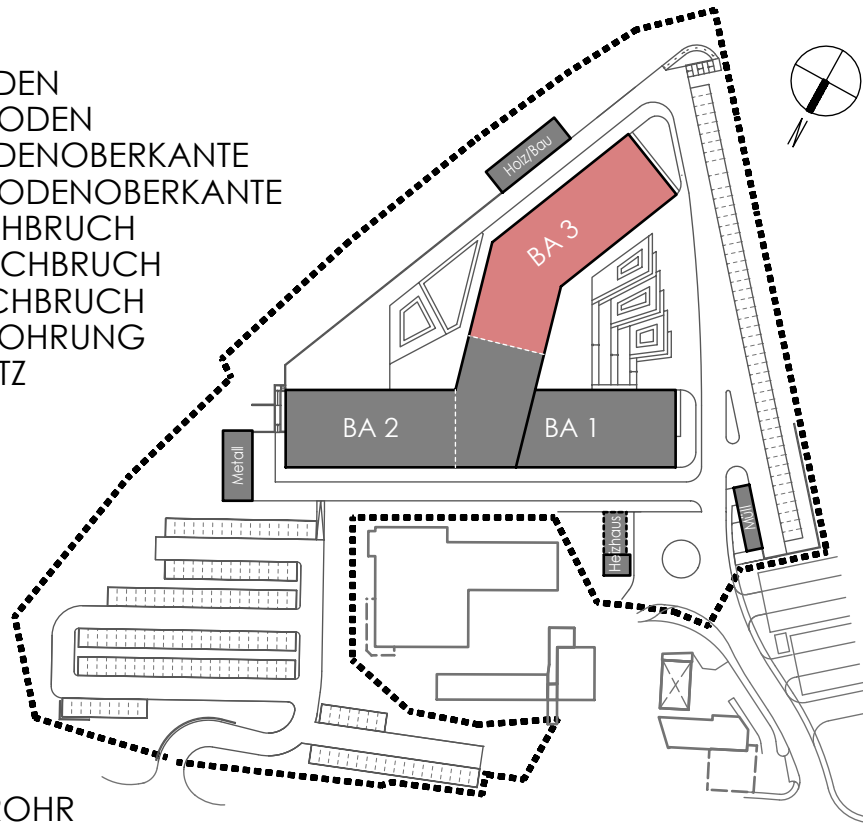

±0.00 = 543.00 ü.NHN
ALLE MASSE IN cm UND m
DIE VERMASSUNG DER TÜRHOHEN
BEZIEHT SICH VON OK FFB BIS UK STURZ

XXX	X	XXX	XXX
Geändert am	Index	Änderungen	Name
Bauherr	Landkreis Regen vertr. d. Herrn Landrat Dr. Raitl Poschetsrieder Straße 16, 94209 Regen		
Baubjekt	Ersatzneubau der Staatlichen Berufsschule mit FOS in Regen		
Bauort	Am Riedberg 1, 94209 Regen		
Bauteil	Klassenz.-Schreiner-Möbel Raum OG1-032-BA3		
	Datum	Name	Massstab
Gezeichnet	23.01.2026	M.Schlecht	1:20
Gesehen			
Geprüft			
Beilage zum Leistungsverzeichnis Beilage-Nr. / Bauteil / Datum			Projekt-Nr.
2020-045B APL 183			2020-045B
KLZ-Möbel OG1-032 - BA3 23.01.2026.pdf			Plan - Nr.
			APL183